Brilliant Hermitt
ブリリアント・ハーミット
Attack on Titan Un official Fan book
Levi x Eren Presented by END
R-18
Adult Only

Brilliant Hermitt
ブリリアント・ハーミット
Attack on Titan Un official Fan book
Levi x Eren Presented by END
R-18
Adult Only

淫魔とは

夢の中に現れ
性交を行う悪魔である

男性型はインキュバス
女性型はサキュバスといい
相手の理想の異性像に模して
現れるが

本来の姿では
下腹部に男女別で
印が彫られている

また、自身に生殖能力が無いため
人間男性の精液を奪い女性を
孕ませることで繁殖している

俺はエレン・イェーガー
男性型インキュバス
肉体年齢は21歳

腹減った…

と、これが本来あるべき
淫魔の姿なんだが…

本来なら繁殖期真っ只中なんだが
屋敷に篭って20日目になる

あ～
勃ってきた

ギシッ

ガーッ
ガーッ

自己処理すんのも
虚しくなってきたな

その原因は
20日前……

バサッ
バサッ
お邪魔しま～す…
キィ…ッ
スー…
スー…
ギシッ
ギシッ
若い男、少し小さいが体格は良さそうだ
ぺろ…
活きの良い精液が頂けるかな
ギシッ
いただきま～す…
んぁ!?

ドサッ
なんの用だ
こいつッ
力強・・・ッ
ギリッ
目的は？
金か？命か？
ちがうッ
離せッ
バタ
じゃあなんだ？
言わないと殺す
ガタ
ギシッ
ガタッ
・・・・・ほう
精液だよッ

うあッ
あッんッ
はぁッあッ
ちがッ
あぁッん
んくッ
初めてにしちゃぁ
随分な感じようじゃねぇか
さすが、男に夜這いを
かける変態だな
イッーーッッ

あッはぁ・・・ッ

思い出すと駄目だ
止めらんねぇ・・・ッ

はぁッ

んく・・・ッ

んんッ

女を孕ませるが本能なのに
俺自身はあいつを求めてる

オレのインキュバスとしての
存在価値って・・・？

考えても
どうにもなんねぇ

さっさと
忘れないと

オイ

こんな馬鹿でけぇ屋敷で
ノックの音なんて
聞こえんのか？

出て来ねぇから
勝手に入ったぞ

あ・・・・

ドキッ

ハッ

いやいやいや!!
お前退魔師だろ!?

何しに来た!!

ガバッ

はぁ？

いや、今時悪魔なんて
いねぇよ
俺の家系は代々退魔師だが

農作物が育たない、
これは悪魔の所為だと
依頼があればまず
土壌の調査をする

これが俺のやり方だ
術式だけで解決したら
苦労しねぇよ

んで・
気づいてない？

あの時アイツの目には
俺がアイツの理想像に
映ってたのか？

？

仕事の助手を探していたんだが
あいにくどいつもこいつも
忙しくて

カツ

街の外れのこの屋敷に
暇そうなニートが居ると
聞いてな

カツ

お前、今日から
俺の助手になれ

はい・・・・え？

ズイ

お邪魔しま～す・・・

そうだよな
歴代の対魔師が住んでた
ご実家だもんな

ああ…俺…
死ぬかも…

エレン
とりあえずこの書類を
整理してくれ

は、はい

そんなこんなで、一日のほとんどをリヴァイさんの助手として過ごすことになった

スー…
スー…
寝てる…
珍しい…
暫くシてねぇな…
ああ…ダメだ…
れれ。。
欲しい…
ギシッ
はぁ…ッ

はッ
はぁ…ッ
ズリッズリッ
ジジジジ…ッ
んッ
ストル…
ストル…ッ
んッはぁ…ッ
んむッ
はぁ…ッ
ぬるッッ
れろ…ッ

う・・・
は・・・ッ
んむッ んんッ
んぅッ
カチャ
カチャ
んッはッぁ・・・
！？
んッく
オイ エレンッ
何して・・・くッ
んッふ んくッ
んッ んむッ

んくッ
んッ
ヌチ…ッ
んうあッ
オイ……ッ
！！
？？
…あ？

オイ馬鹿!!
なんで飲んだ!?
俺は一応対魔師の血を
引いてるんだぞ
あがッ
んぁッ
ガッ
これ以上俺の体液が
お前の中に入ったら
どうなるか
オイ　吐け…ッ
リヴァイひゃん
俺が淫魔(インキュバス)だって
気付いてたんですか?
…ッ
いいかエレン
お前は自覚してるより遥かに
多くの輩から狙われてる
あの屋敷に誰も居なくなったと
街に広まるまで匿うつもりだったが
…クソッ
…ねぇ
リヴァイさん
トン…

ずっと
此処に居てもいいですか？
もっと…
欲しくてたまらないんです
リヴァイさんの全部、
俺にください
俺、リヴァイさんの精液で
メス化しちゃったみたいで
俺のぜんぶ、
んッあッ
あげますから…ッ

ギシッ
あッ
あんッ
あッあッあッ
ギシッ
んぁッ
はぁッ…んッ
ぁぁッ
ガタッ
んぐッんッ
はッあッぁんッ
…はッすご…ッ
あッぁぁッ
も…ッ
イ…ッ
ぁぁッ
はッ
んぁッ
あッ
…はぁ
きもちぃ…
…あ？

ああああッ
精気吸いすぎたッ
……。
ぐったり
リヴァイさん！
ガクガクッ
生きてますか！
リヴァイさん！
生きてる
ガバッ
寧ろさっきより
元気だ
なんだこれ
ギシ♡
ギシ♡
…あれ？

あー…なんだ
俺はお前に精気を
吸われても問題ない

……。

お前はメス化して
俺から奪った精液で
女を孕ませる
必要も無くなった

↑↑

誰彼構わず
相手するのはやめて

ずっと此処に居れば
いいんじゃねぇのか

あの、リヴァイさん

なんだ

初めて俺の屋敷に来た時
俺のこと知らないフリしてたけど
ほんとは知ってたんですよね

…ああ

俺が夜這いに行った時
俺、リヴァイさんの理想像の
幻覚に見えてた？

いや、
そのままお前だった

それは…
リヴァイさんが対魔師だから？

いや
違うと思う…

つまり…
俺自身がリヴァイさんの理想像だった？
えぇ。
えぇ。
えぇ。
えぇ。
まぁ…
そういうことになるな
ギシ…
これだけ致しておいて今更なんですが…
恥かしい…
ハァァ。。。
馬鹿言え
俺だってそうだ
一から十まで説明しやがって…

あの、リヴァイさん
こんな生態してなんなんですが
俺、ちゃんと人を好きになるのは初めてで…あの
いいから
もう黙ってろ
ん…
はッ
んッ
はぁ…ッ
んむッ
んぅ…はッ
んッんッ
はぁッ
は…はふッ
んッんッ
んッあ…
あぅ…
はぁッん
はぁッ
んッ
あッ

あッ♥
んッ
んあッ♥
あぁッ
あッ
はぁッん
あッ♥
はッ
ぁッん…
さっきより
きもちい…
んッはぁ…
はッ
あ…
あッん…
はあ
エレン
挿入れるぞ

どんどん締りが良くなる…ッ
どうなってんだ
んんーーーッ
んッんッ♥
はッぁ…ゆっくり…きもちぃ
ぜんぶ、こすれて…
はひッ
んぁッ♥

はッ
はッ
あッあッ
…おくッ
おくッ
…あぁッ♥
あッあッ
すごッ…んぅ♥
あ♥
あ♥
あ、ん、も、
もう…んぅッ
もうッ
エレンッ
エレン…ッ
はッんッ
リヴァイさん
あ…ッ
す…きッ
んんッ
あッ♥

はぁッ
はぁ…ッ
はッ
はぁ…
あれから
リヴァイさんの店を俺の
屋敷に移転することになり

淫魔はこの街から去ったと
噂されるようになった

俺の屋敷がこんなに
明るくなったの
初めて見ました…

俺たちの新居だ

これからは塵ひとつ
許さねぇぞ

はは…

掃除は助手として
叩き込まれましたしね
問題ありません

馬鹿言え
もう助手じゃねぇ
パートナーだ

Brilliant Hermitt

2015/12/29　END/東千暁

joy.azuma@gmail.com @0i0i0i0i0i0i0 Thanks 金沢印刷様

森が沈黙するとき

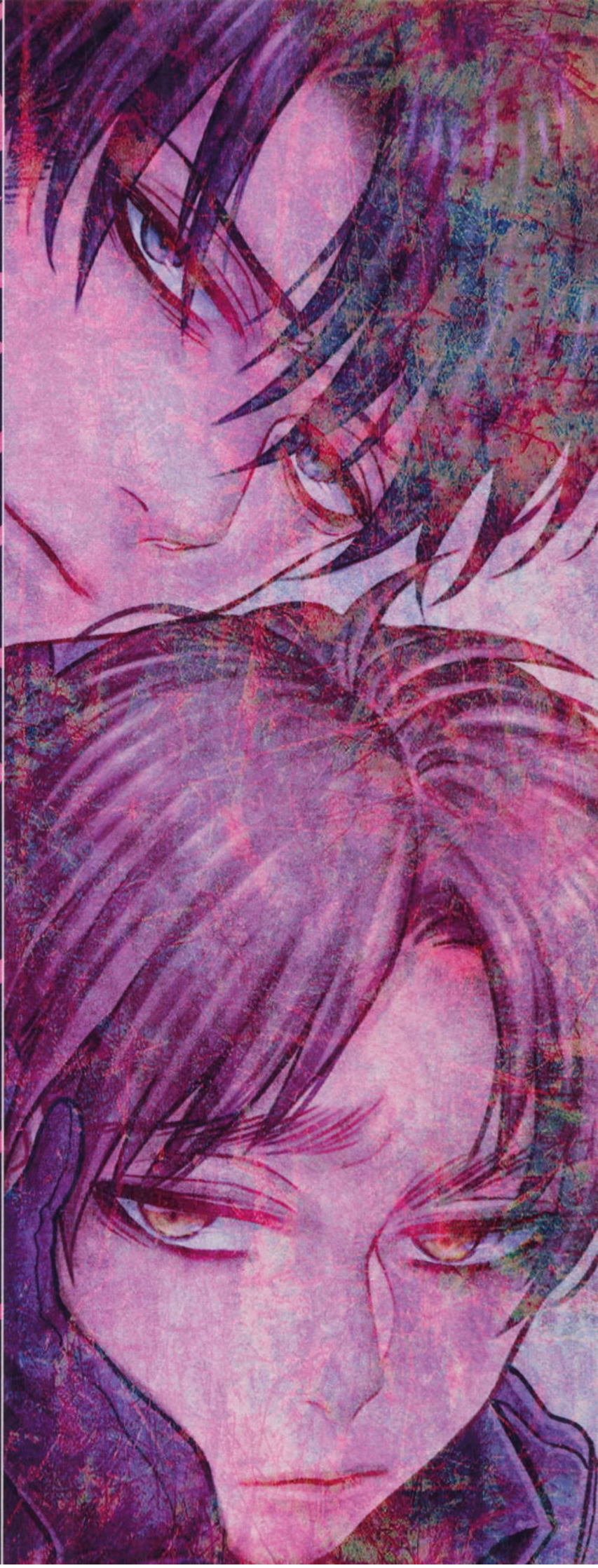

本書は非公式ファンブックです。
無断転載・転売・不正アップロードは
ご遠慮ください。