成人指定
FOR ADULT ONLY

フェイザーは時折
様子がおかしくなる

・この本は成人向けです。未成年の閲覧を禁じます

・フェイザー×ユウディアスのMIK加入Ifです
　ズウィージョウ×ユウディアス前提描写を含みます。

・2024/10/27に弊サークルより発行した
　「わだつみの底に朝は来ない」の設定を基にしています。
　前作の過程であったかもしれない出来事です。

・「63話でフェイザーの提案に乗りユウディアスがMIKに加入している」
　「ユウディアスがズウィージョウの捕縛のきっかけになってしまった」
　以上の2点をふまえて頂ければ前述の本を読んでいなくても
　この本を読む上で支障はありません。

その仕事が
始まったのは
いつからだったか

自室で眠ろうと
した時に突然
フェイザーが
やってきて

身体を暴かれた

覚えているのは
混乱と痛みと
恐怖――

痛い

痛いっ

やめて

いやだ!!

見下ろす
赤い目

全てが終わった後
フェイザーが言った

…これからは
私が望んだ時に
その身体を
差し出せ

ばさっ

これも仕事の
一つだ

拒絕は
許さない
…いいな？

あ…

……

皆を救うため

……はい
フェイザー

従う他なかった

この行為がフェイザーに
とって何を意味するのかは
わからない

だから言われるまま
身体を差し出した
何度も、何度も——

だが仕事と言われた以上は
務めを果たさなければ
ならない

ぐちゃ
ずぶ

ずぶぶ

あう

ぐりぐり

そのうち痛みもにぶくなって

少し楽に仕事ができるようになった

はー はー

ずぷっ ずぷっ ずぷっ

ぐに

ある時を除いて——

ユウディアス

口を開け

いやだ

どうした

あ…

早くしろ

いやだ

あぁ…

ぐっ…

いっ

やだ……

キリ

ハし

…っ

いつになったらお前は自分の立場を理解する？
お前は道具だ
持ち主に逆らう道具がどこにいる？
……
もう一度言う
……
口を開け
……っ
それでいい

ぬ
ぬ
くる…！
くる…
ぐしゃ
いやだ…
ぐちゃ
んぅ
ん
ぐっ
ぐっ
ぐっ

こきゅうを
妨げられ苦しくて
しかたがない

んくッ

それなのに

んぐッ

だんだん頭が
ふわふわしてくる

おごっ

っ

そして気がつくと
いたいのも苦しいのも
きもちいいに
かわっていく——

くッ

!!?

あッ

ぶしゅ

ビビ

ぐじゅ

ぐじゃ

ガクッ

はっ

ガクガク

ぐじゃ

ぶしゅ

あぁっ

あがっ

快楽がこわい

かんじょうのない行為がこわい

助けなど
来ない

UTSを抜け
自身の上官の手を
振り払い
あまつさえ
敵である私に
組み敷かれ
快楽に善がっている
そんなお前を
一体誰が助けると
言うんだ？

お前は全てを裏切った

お前自身の意志でやったことだ

誰からも許されはしないだろうな

…どうした助けてくれる者がいるなら答えてみろ

この裏切り者が

…いない

それがしには だれも……

くすっ

そうだ 自ら居場所を捨てた お前を誰も救わない

私の善意で何もない お前に存在価値を 与えてやっているんだ

…ここさえも失ったらお前はどうなるんだろうな？

あ…いやだ…

すてないでください…ひとりはいや……

ゴリ

なら精々惨めに喘いでいろ

[redacted]

[redacted]

[redacted]

ドクン
ドクン
ドクン
ドクン
ガラ
ガラ
ビリッ
ビリッ
ビリッ

…ぬかれた
きょうは
おわり…？
はー
はー

つか、れた…

寝るな
ガッ
!!

2時間後に
また別の仕事を
やってもらう
ぐいっ

それまでに最低限
身綺麗にしておけ
MIKの所有物で
ある以上その品位を
下げることは許さない

……はい
フェイザー

ぱっ
ザー

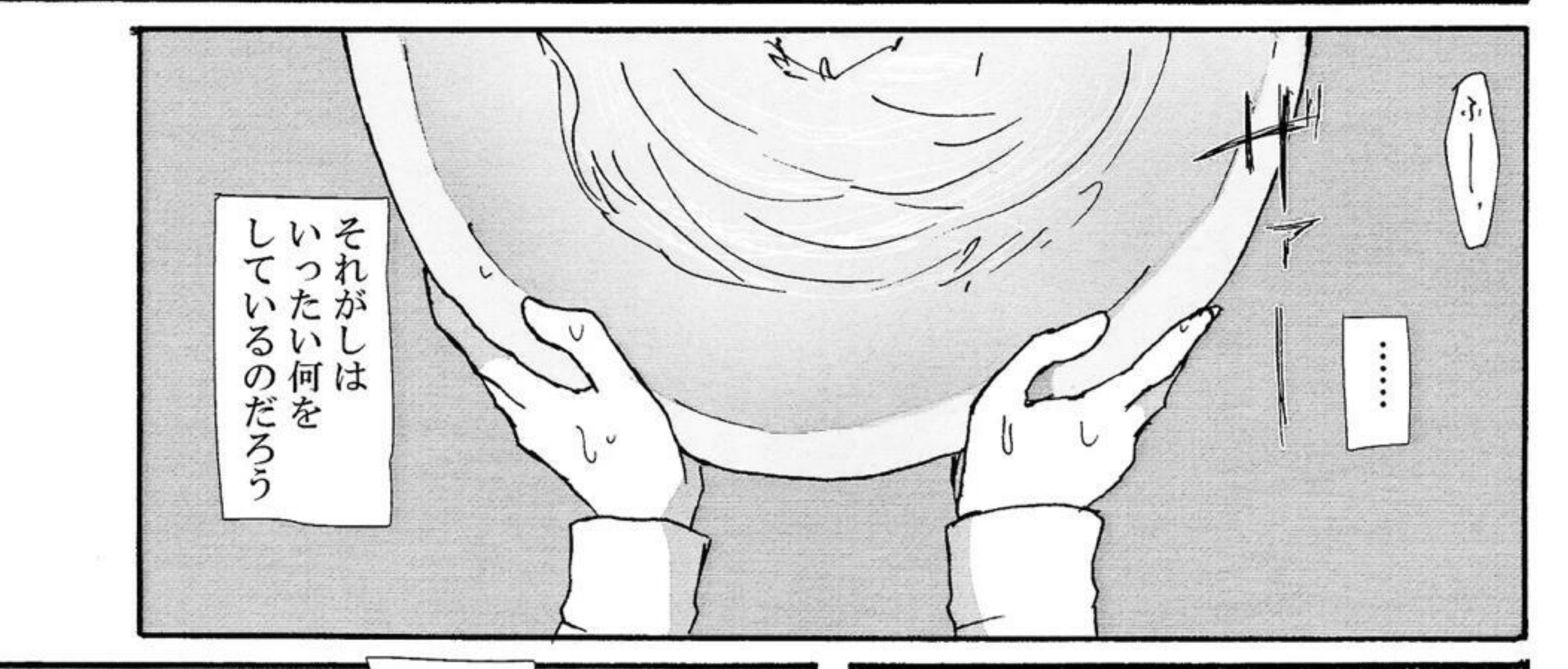
ふー
……
ザー
それがしは
いったい何を
しているのだろう

皆を助けられたとして
きっとだれもそれがしを
受け入れてはくれない
帰るばしょなど
どこにもない
ぺた
UTSでも
ベルギャーの戦士でも
なくなった…
MIKの一員
でもない
ならばそれがしは——

お前は一体何者なのだ？

ぐぁ

ぐすっ
ぐすっ
うう…
あぁっ
ぐすっ
ぐすっ
う……
ぐすっ
……
しごとのじゅんびをしなければ

ふぇいざーに しかられてしまう
パチッ
パチ
パチ
パチ
ペた
いかなければ
それがしにはここしか のこっていないのだから

あとがき

この度は本を手に取って頂きありがとうございました。一回は描きたいと思っていたフェイユディ本です。描くの楽しかった。
元々は「わだつみの底に朝は来ない」に入れる予定の話でしたが色々考えた結果こうして別々の本として出すことになりました。
フェイザーが宇宙ドラゴンの発情期的なものに引っ張られて捌け口にユウディアスを使ったという設定だったのですが話に組み込めず撃沈。フェイザーの目が赤くなってたのもその辺が理由でした。今後はそういう大事な設定をちゃんと作中で描写できてるといいですね。(誰目線？)

そして今回も前回のMIKIf同様に寄稿を募集したところ、多くの方々から寄稿して頂けました！人様が描(書)いたMIKIfやフェイユディ健康にいい……。
年の瀬でお忙しい中本当にありがとうございました!!

ゲスト一覧

23P	Warner様	X:@Warner78587930
27P	UFO様	X:@alien_888
28P	カルボボナーラ様	X:@Karubobon
31P	なぢ様	X:@hina0yu
35P	桜白湯様	X:@houchpot
39P	淡菌様	X:@awa_kabe
43P	スズ様	X:@s_u_z_ygo
44P	ブロッコリー様	X:@B8Vjhy

ご寄稿ありがとうございました！

良い夢を見ていたらしい
……随分と
ミシッ……

何をしていたか覚えているか

貴様ら怪物(カルトゥマータ)の強度を調べる実験だ

攻撃への耐性はこの8日間である程度把握した…

次はこちらだ

私が直々に調べてやる

ス…

……そんな…ぁ

いやだ…そこは…ッ

ガタガタ

あの方、の…！

ガッ

そうだな

お前はあの男の…

!?

私の手の中で

せいぜいオモチャらしく在ればいい

『堕としたい』と思った

しかし
あの時の勝利では

心まで
堕としきることは
出来なかった

その瞳は

青い空を
映したまま

お前だけでも
脱出してくれ

そして、伝えて欲しい

ユウディアス…

ズウィージョウ
必ず
アナタの元に戻ると―

―嗚呼、

この手があった

フェイザー…っ
ソレガシに
なにを…っ!?

はー

ぱたぱた

はは
—何、

私は、ただ部下と
茶を共にしただけだが?

どきっ!!

まさか、私が
宇宙人嫌いだからと

—油断したな
ユウディアス

きしっ

お前を
抱けないとでも?

[redacted]

ぎゅっ

…っや…

嫌だ

やっ!

やめて

—ジョウ

ズウィージョウ…!!
キリ
ゆっ
ぞくっ

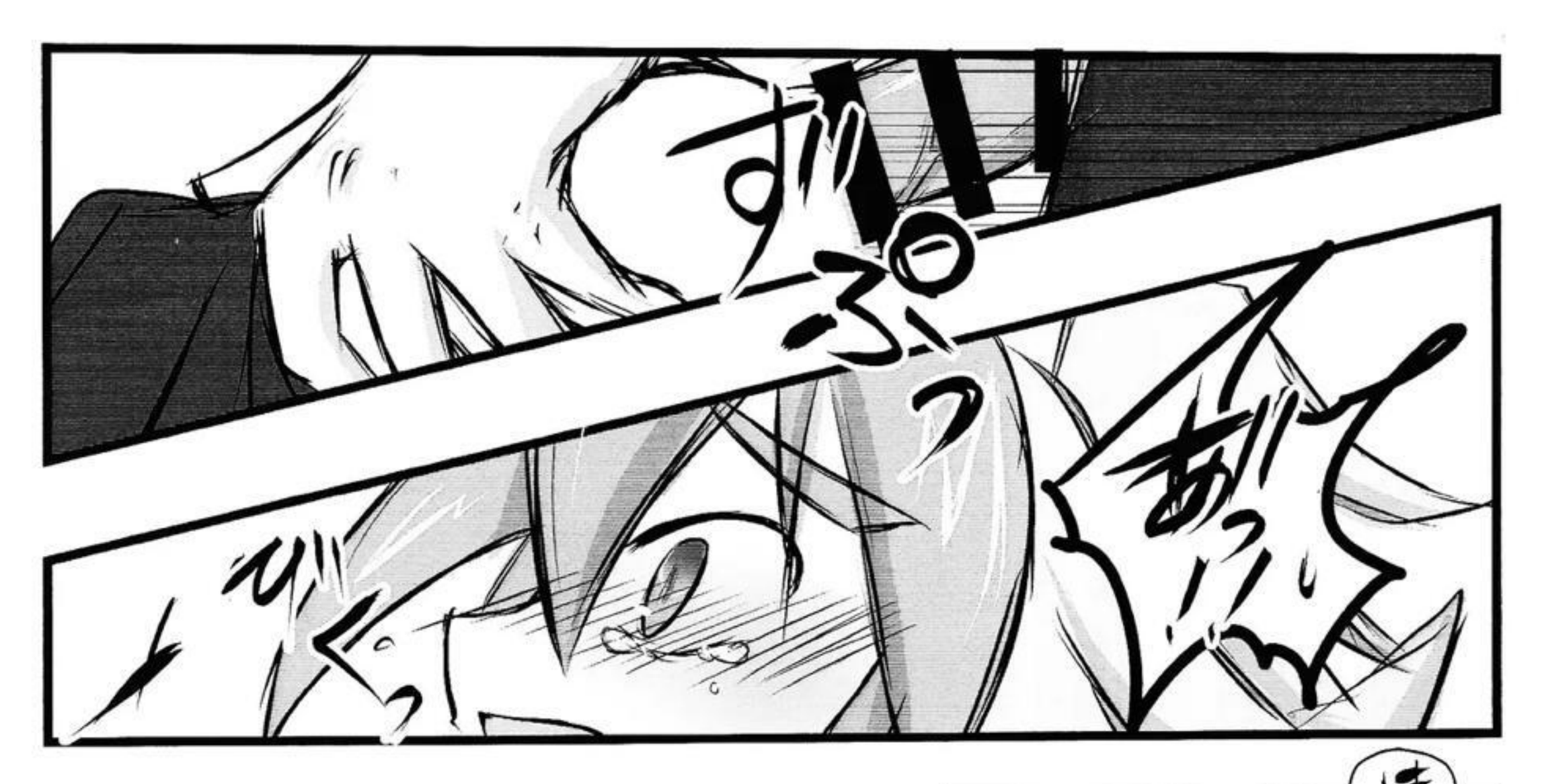
すっ
ぶっ
あっ

はっ
はあっ
—驚いたな
よもや
カルトゥマータに
貞操概念があったとは
やだ…
痛っ
ぎっ
ひっ!!
んっ
びくっ

さて
番のカルトゥマータが知ったら
ズゥ――ジュラ
ばすっ
ぴくっ
ごめ…
ごめんなさい…
どう思うかな？
ユウディアス…
ぽ

ユウディアス・ベルギャーが
MIXの管理下に下った後、

異星人排除の
戦力として
投入する前に
洗脳処理を
施すことになった

「地球人を嫌悪し、
醜いものとして
知覚させる」という
処理内容だ

仲間達の解放を
企てる可能性を
完全に潰す為の
措置だった

真逆の思想で
思考を上書きするのは
対象にも負担が掛かる

専用の独房からは
三日三晩
絶え間ない絶叫が
垂れ流されていた

初めこそ 必死に処理に
抵抗していたようだが
声も枯れ果て やがて
何も聞こえなくなった

一週間近く
飲まず食わずで
力尽きるような
モノではない

…仮に 精神がダメに
なるようであれば
それを伏せたまま
同胞共を使えば良い

処理開始から
8日目の晩に
独房から引き摺り出し

以降は——

……また異星人の強制送還と反乱分子の検挙に成功したそうだな

今後も引き続き部下共に監視させろ、反乱計画の後を継ぐものがいずれ出てくるだろう

言われずともそのつもりだ

このような穢らわしい場所にいるよりも皆故郷に帰るべきだろう

それに本来なら保護されている地球人を反乱分子という名目で取り締れるのは――

……発言は許可していない、報告以外は口を慎め

久しぶりに懲罰を受けたいか？

いや、それは困る

……ただ、自分でも不可解なことにお前とトレモロには憎しみが湧いてこないのだ

何故かこうして顔を向け合うのも苦痛に感じることはなく、言葉を交わして手を取り合っても良いとすら思ってしまう

笑えない冗談だな、私はお前に懲罰以外で触れるなど御免だ

……生来の性分が表出しているのか？洗脳処理が何らかの原因で解けつつある…？

……予定していた業務は他に回す、今日は終日メンテナンスだ独房に向かえ

む？

それなら先週やったばかりではないか？

……頭がぼんやりしてあまりよく覚えていないが

決定事項だ口答えするな

私語も懲罰の対象だ

……これは化け物、飼い殺すために気は抜けない

最後の最後、使い潰して棄てるまで気を緩めては――

おいしい！

救難艇　漫画：淡歯

このたくあんと
ダシの効いた
五目ご飯…
よく合っていて
おいしいぞ！

何か夢を見たはずだが…
カシャン
パシャ
パシャ
動力源だ
稼動しろ

フェイザー

馳走になるぞ

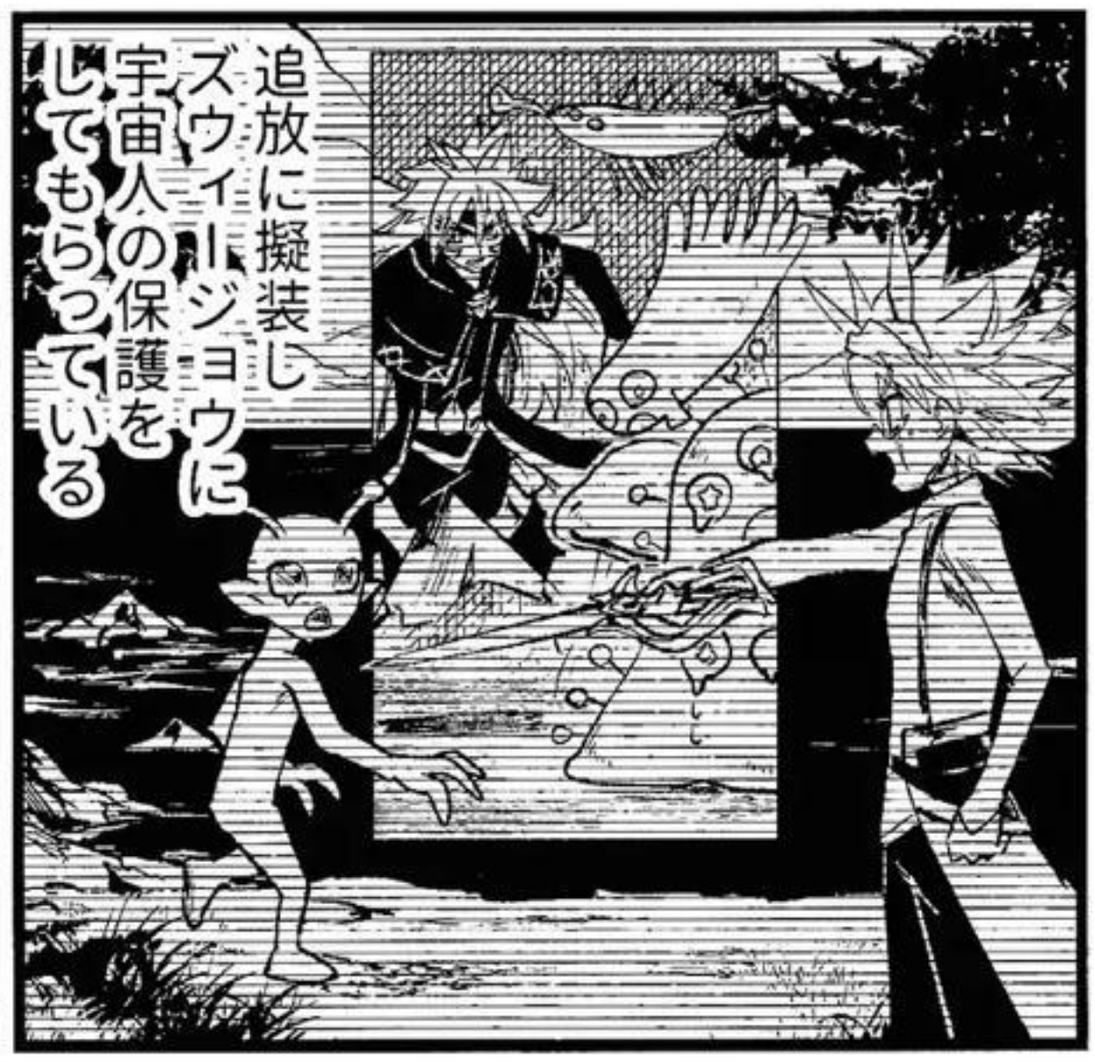

こちらの世界のユウディアスの精神世界と同調し存在を認知…

認知はこちらへの侵攻の火種

記憶は施錠(ロック)させてもらった

お前が侵攻しないことは重々承知だ

できた!

だが

奴は違う

観測先　：ここに似た場所
識別番号：37-12100-96129-L_TK_1231
識別名　：MIK_チームキル_1231
トリアージ：緑

観測先　：ここに似た場所
識別番号：37-12100-96129-L_RB_888
識別名　：MIK_救難艇_888
トリアージ：黄→緑

防衛処理完了ス

何故だろう

たくあんがほしくなる

GR63話
例のシーンにて

さあどうする
ユウディアス

…わかった

お前にしては
賢い選択だ

ただし！

フッ…

クァイドゥールも
いっしょに!!

それが
条件だ!!

?

…というわけで

さす…

さす…

今日から世話になる
ユウディアス・
ベルギャーだ！

の兄である
クァイドゥールだ

ぱぱ

ぴんぽん

誰だよ!?

それになんだ
その恰好は

僕は…兄さんは
さすまたを任せた
記憶がないが！

ユウディアス
こいつの話は
つまらん

あっちに
仕事
（イタズラ）
しに行くぞ

うむ！

これは立派な
命令違反に値す…

おい!!

待てこの
クソ宇宙人ッ

聞け！
言うことを
聞けエーッ!!

さすまたぁ

こうしてフェイザーに
脅され(?)MIKに
加入した二人

無事に勤務を
果たせるのか!?

お察しの通り上手くいくはずもなく
食堂
888万人前
あらゆるトラブルを起こしまくった
ファイドゥールしがいしがシの言葉を書き起こして提出をしてくれたのだ!!
宇宙語
(マニュアル)
(よめない)
そしてMIK加入から数日後…
バイリオ〜〜
ボガッ
お前の教育はどうなってるんだズウィージョウ
よくも兄さんを困らせたな!
害悪だ! これだから宇宙人は害悪なんだ!
ユウディアスの面倒を見ることに自信のある男
そうか 飽きたならいつでも返品してもらって構わないが?
このダメ宇宙人製造厄介保護者が
ドヤ顔するな
フッ…
おわれ

「水圧」

発行日：2025/1/12
発行者：わっぱ飯
サークル名：こごめゆき
連絡先：wappameshi11@outlook.jp
X(Twitter)：@wappa_11
Bluesky：@wappa-11
印刷所：大陽出版　様

※　この本は個人で作られた非公式のファンブックであり、公式とは一切関係がありません。
無断転載、複製、複写、AI学習、ネットオークションへの出品を禁じます。

YU-GI-OH ! GORUSH!!
UNOFFICIAL FANBOOK