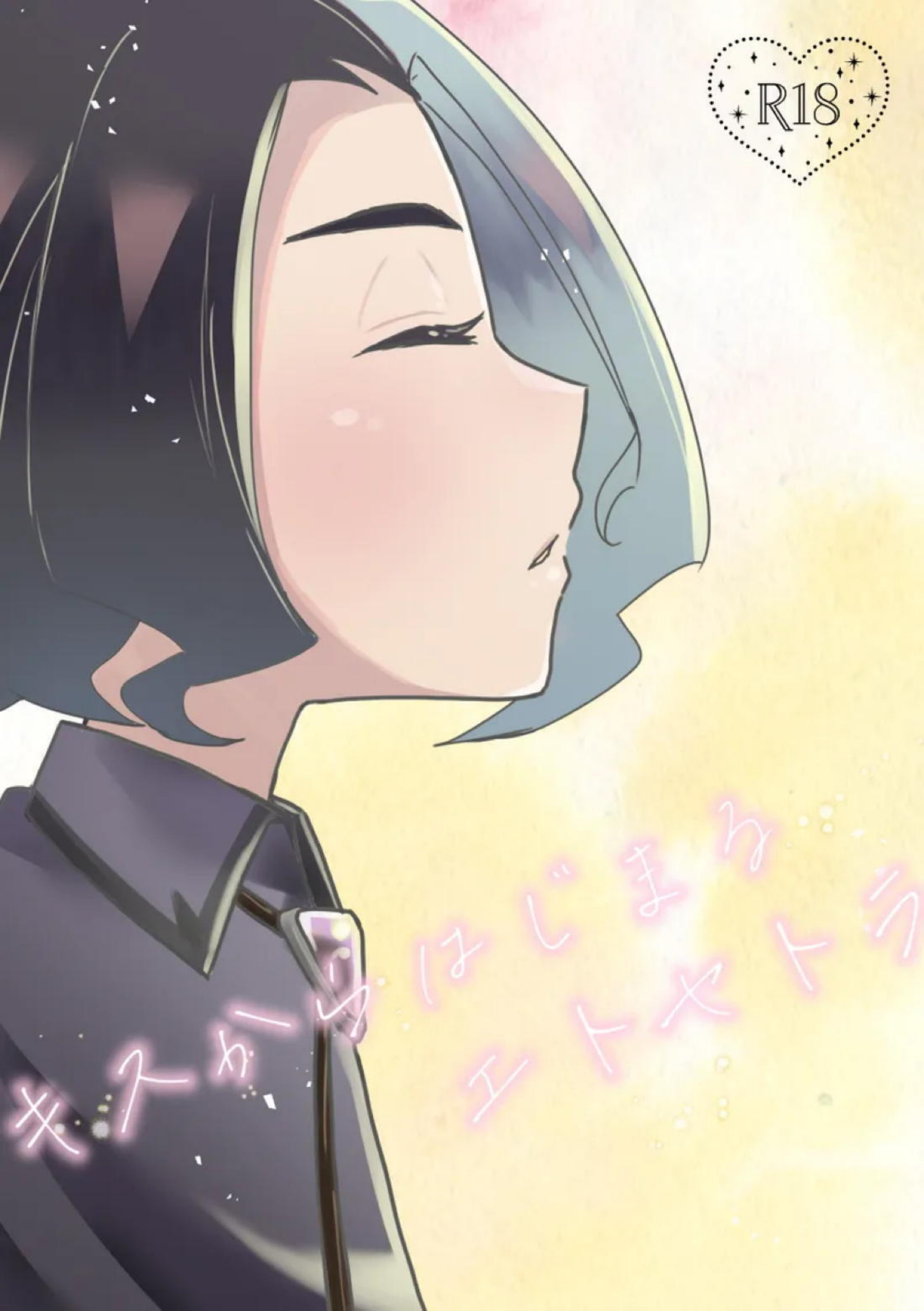
R18
はじまりはトラウマ
ヒーローが

この本は

・ラクアとかなんとかが色々と解決して
　RVとEXが和解した平和な世界

だと思って楽しんでください！
早くこんな世界が来てくれるといいね！

その①

アメジオ

キスしていいか？

……

ああ

正直

キスをする意味がアメジオにはわかっていなかった

ドキ

ド

キ

ド

キ

愛情表現の一つであることは理解しているが

口を合わせるだけの行為を何故したがるのか

恋愛から程遠い世界で生きてきた彼はその特別性に疑問を持っていた

しかしフリードが
望むなら
その行為も受け入れようと
思ってはいたので
彼は即了承をした

そして

アメジオ!?

…理解した

は?

ぽぽぽぽ

ぴくっ

ドクッ

※触れただけの
キスです

その行為によって
得られる多幸感の
虜になった

その②

大分キスにも慣れてきたアメジオ

ちゅっ

ちゅっ

そろそろいいかな？

ちゅっ

なぁ もうちょっと気持ちいいキスしてもいいか？

？

もっちょっと

きもちの

いいキスを？

ウィンウィン

これ以上長持ちのいいキスがあるのか？

そっかー いつものキスもそんなに気持ちいいのかぁぁぁぁ

つれいいな～♥

その③

もっと気持ちがいいキスについて説明を受けたアメジオ

舌を合わせる…？

正気か？

恋人なら普通の行為なんだけどな…

そもそも舌は気持ち良くなるのか？

食事をしていて特に気持ちが良いと感じたことはないが…

う――ん

食事とキスは違うんだよ

とにかく気持ちいいかどうか試してみてから判断してみろよ

ああ…（疑）

キスもかなり慣れてきたからな

ちょっとくらい変わったキスでも初回のような情けない姿を晒すことはないだろう

ちゅっ

ちゅっ

ふ

る…

ぎゅっ
ぎゅっ
くちゅ♡
くちゅ♡
っ！
はぁ、
ふぅ。
ガクッ
気持ちよかった？
へにゃ
コクン
……
初回以上に腰砕けた

その④

お前とキスをすると
どうも身体から
力が抜けて
立っていられなくなる

そっかー
(かわいい)

そこでだ

?

最初からこのように
寝っ転がっていれば
転倒の恐れもなく
安全だろう

さあ来い

ゴロ

ゴロ

ゴロ

おまっ！

どうした？
しないのか？

?
はあ…
こういうことは
ちゃんと理解してから
誘ってこい
ピーッ
しゅ

?

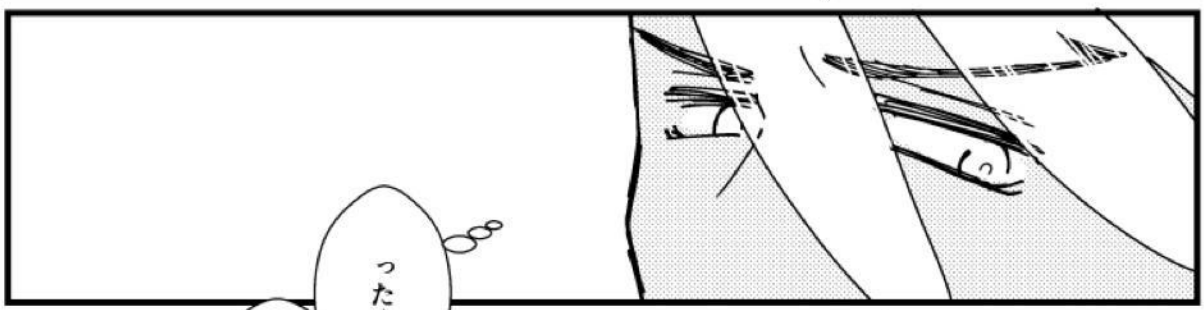
ったく

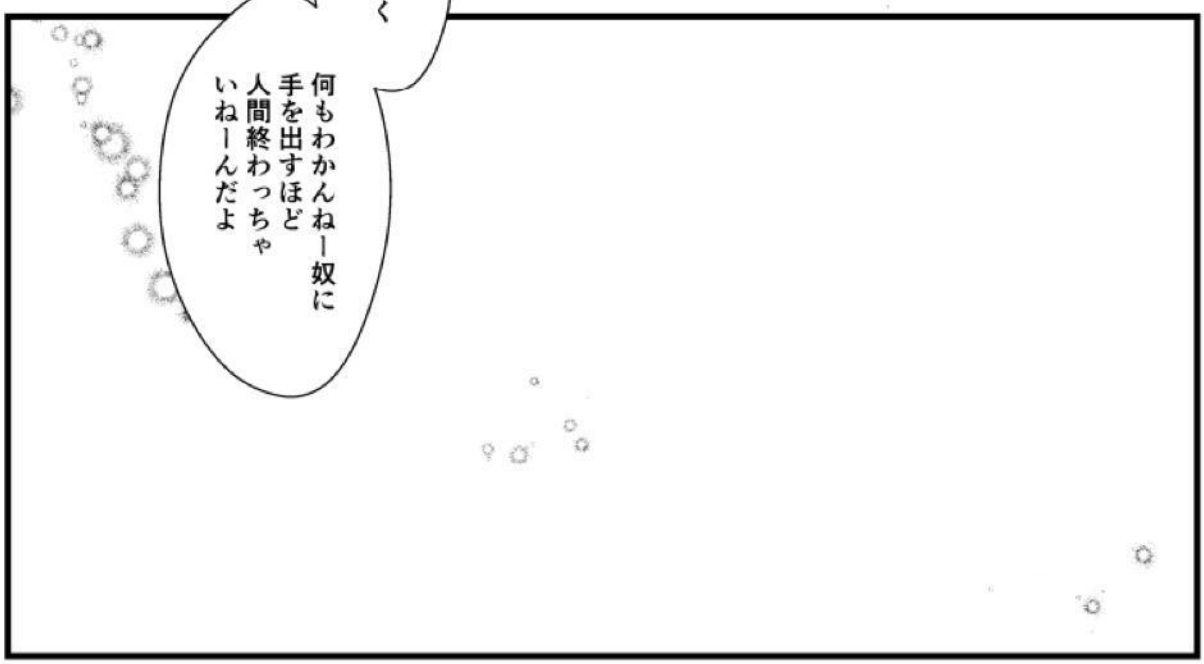
何もわかんねー奴に
手を出すほど
人間終わっちゃ
いねーんだよ

その⑤

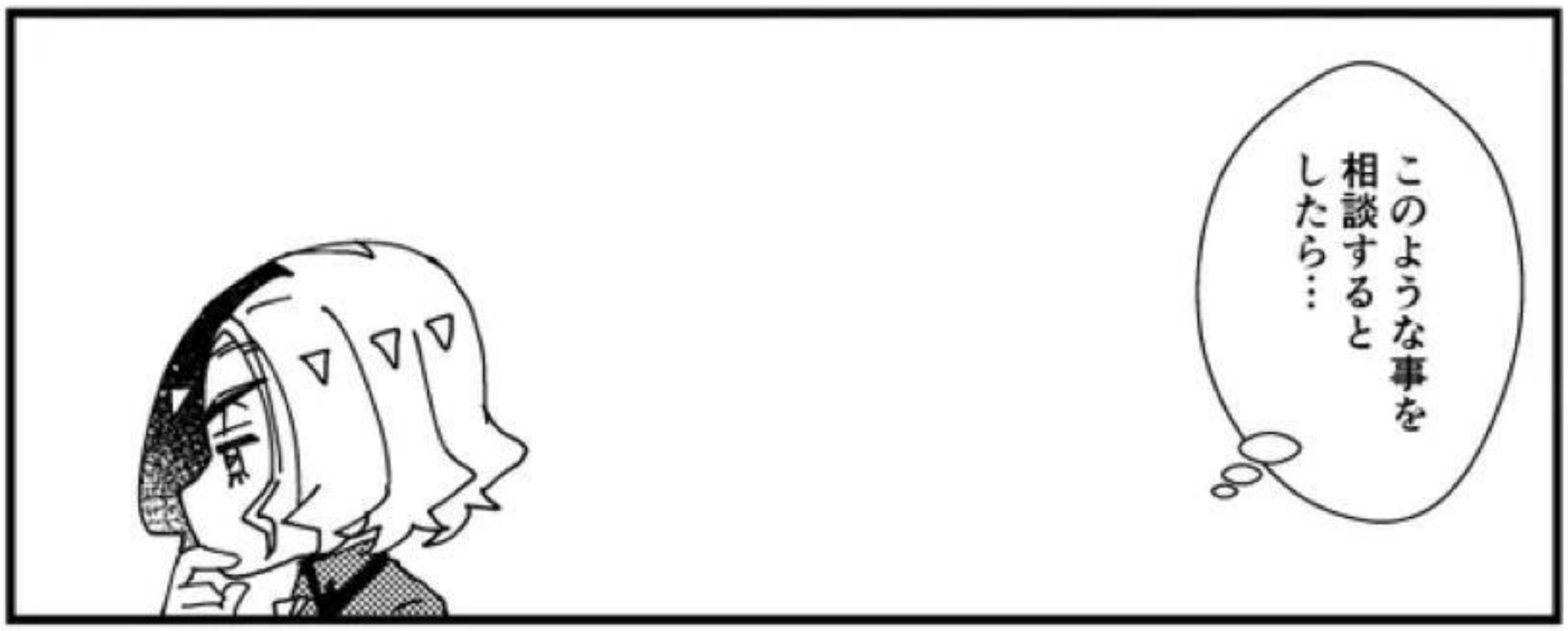

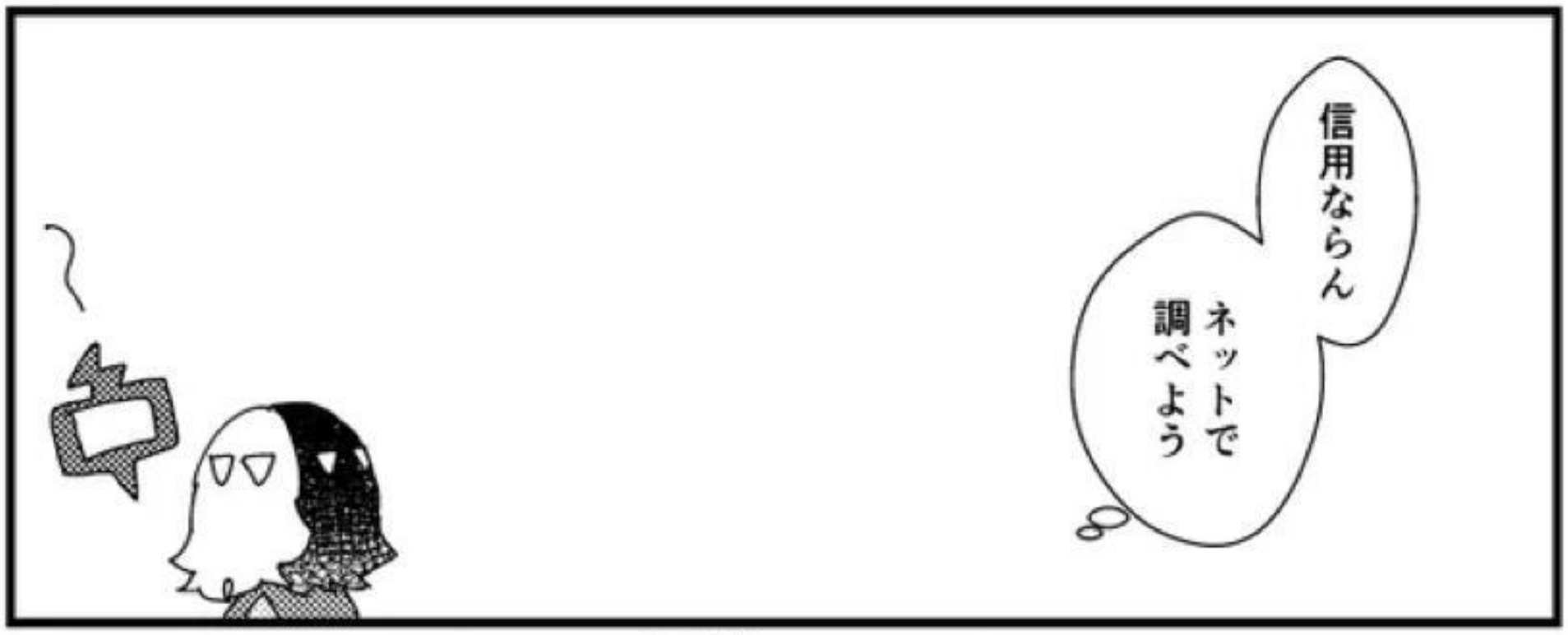

※なお、ハンベルやジルコニアに相談しないのは
過去相談した時に3時間くらいの大アドバイス会が始まり
めちゃくちゃ面倒なことになった事があるため…

その⑥

その㊐

ったく…

あいつはまた意味もわかんねーくせにこんなところに連れてきやがって…

ってか先にシャワー行っちまったし…

いつもは泊まりのデートの時はブサイクアサギ号に来るのに

なんでまた今日は突然ホテルに泊まりたいと言い出してきたんだ…？

本当人の気も知らねーで…

キィ

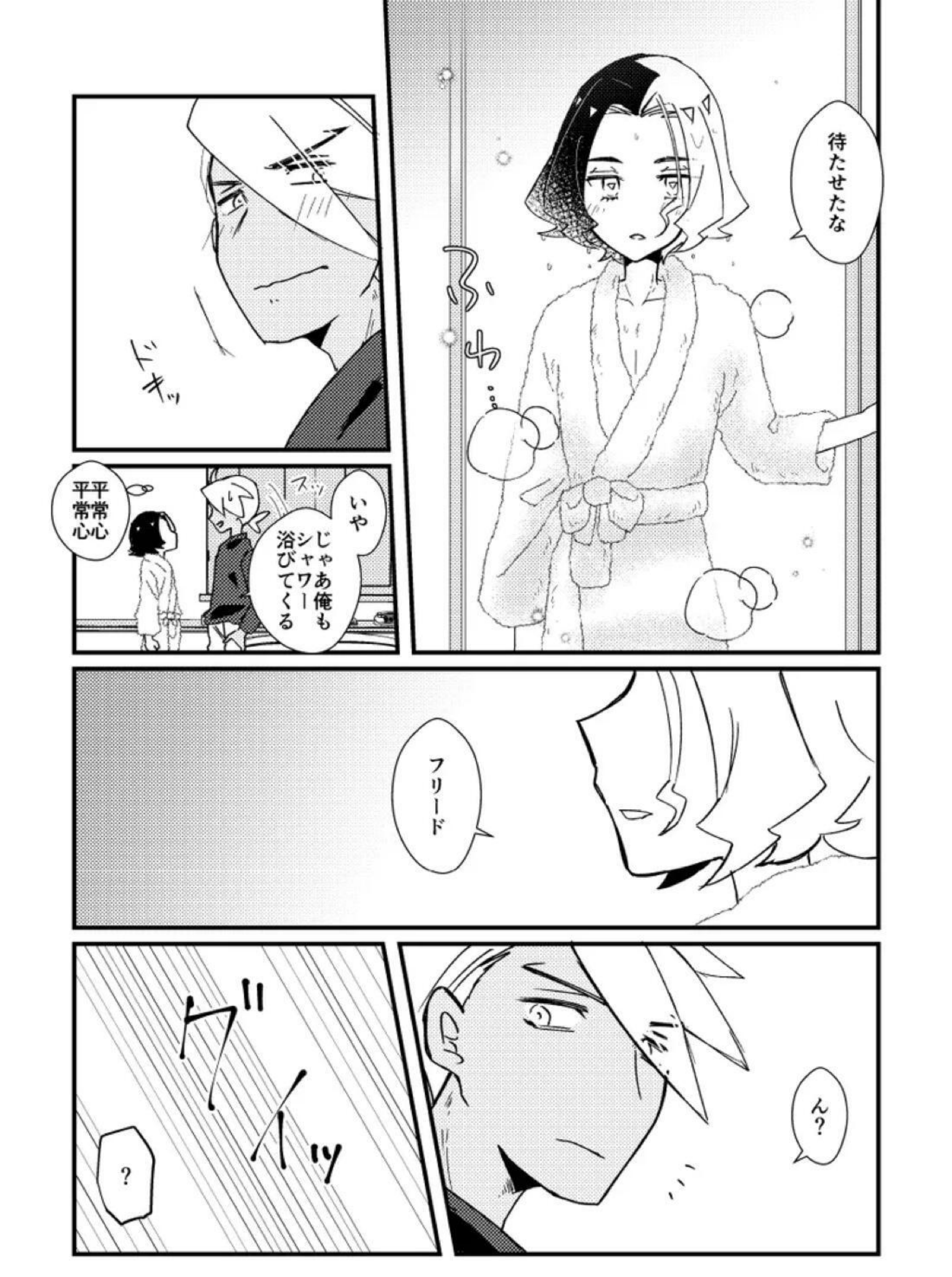
待たせたな
ドキッ
いや じゃあ俺もシャワー浴びてくる
スッ
平常心 平常心
フリード
ん？
いや
ドン
？

アメジオ？
ちゅっ
ハ
ハ
ハ
!

ちょ
ちゅっ
アメっ
ちゅ…
ちゅっ
はぁ…
おま…
前にも言っただろ
わかってねーのにこういう事は…
わかっている
は？

ちゃんと理解した上でこの行為をしている

なっ

え？

信用していないようだな

これを

ゴ

ゴ

へ？

ズ

ボイ

※訳:男同士の性行為についてのレポート

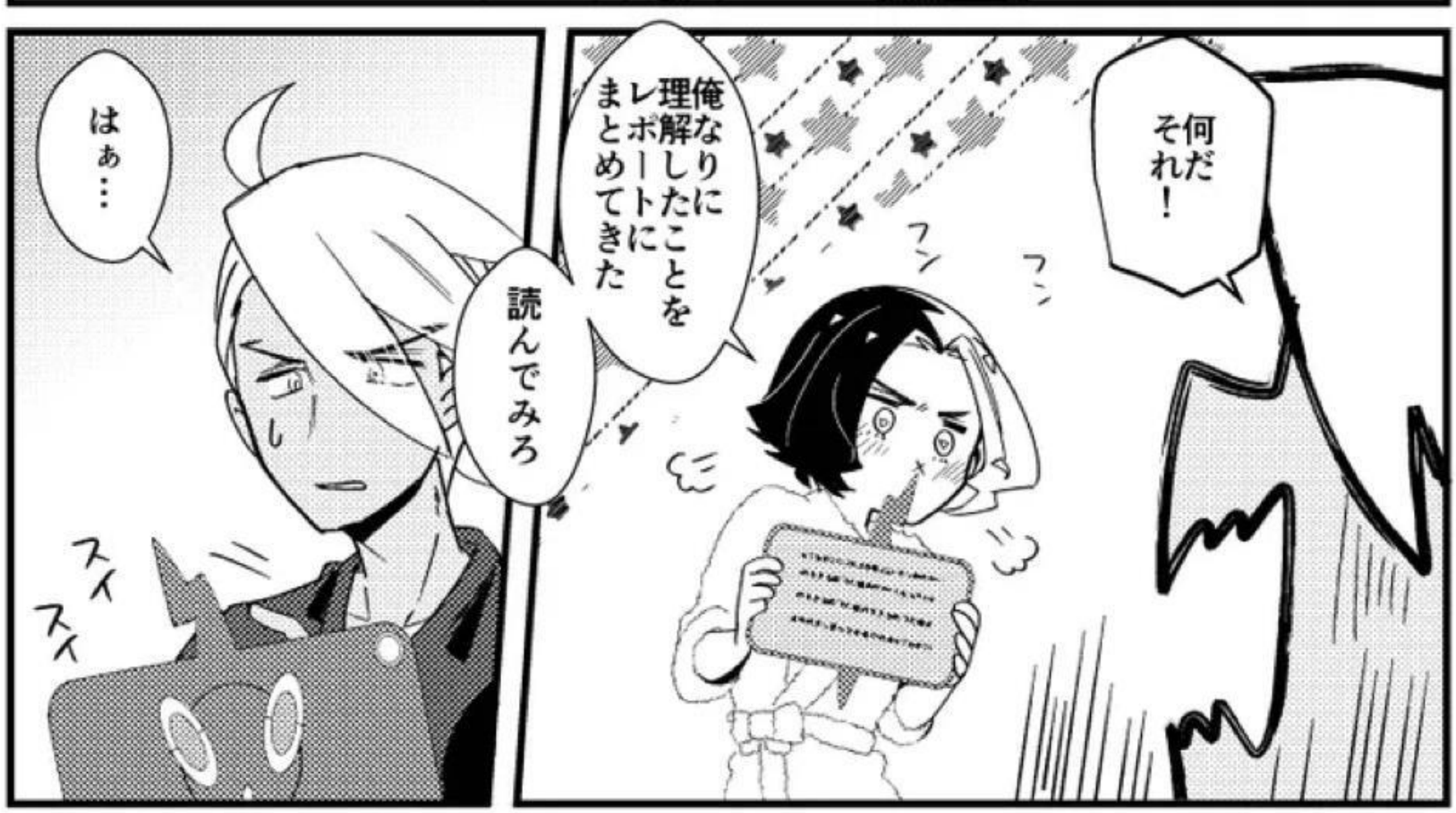

すげーページ数
まぁ…
一通り正しい知識はインプットされてるみてーだな
しかしレポートって
真面目か！
一おこ確齟理番前の認齬解良によすがしい見うるなたいかを容にとせな形めにはる思っのでがたからだ
まぁ齟齬はないけど…
でもここ
くるっ

ここ読む限りだとお前が下でいいように見えるけど

[redacted]

ドキッ

した

でい

い

まじで？

！。

俺はこのような事は知識しか持っていない

知識だけで行為に及んだらお前の身体を傷つけるリスクもありそれは俺の望む事ではない

中長期的には俺も経験を積んでいきたいと考えているが今回はお前に託したいと考えている

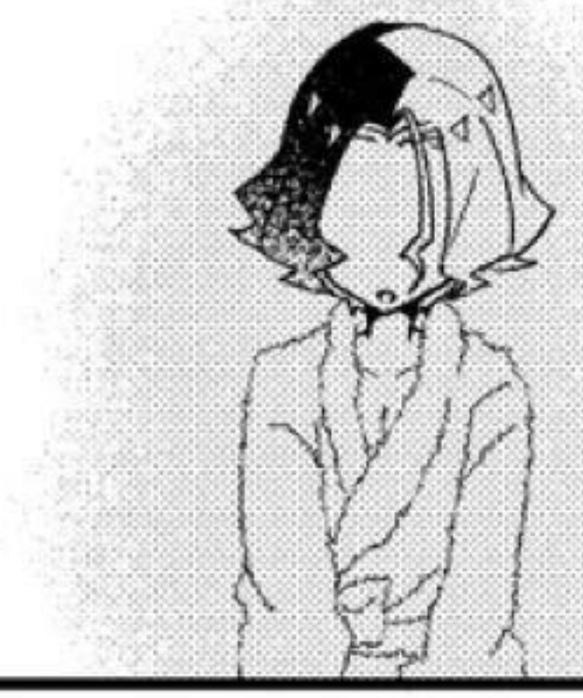

嫌なわけねーだろ

そこまで俺の事を思ってくれるなんてすげー嬉しい

ばっ

ばっ

ありがとう

……ん

ただ俺も傷つけつもりはねーけど

ひょっとしたら余裕なくて優しくできねーかもしれない

経験はあるのだろう？

まぁそうだけど

好きで好きで仕方ねー恋人とセックスするのに余裕なんてできるわけねーだろ

そういうものなのか

そーゆーもんなの

ただどんなお前でも受け止めたいと思っている

来てくれフリード

っ

ったく…お前の方が余裕じゃねーか

そうか？

ぱさ…

お前本当に綺麗な身体してるな

ぼっ。

なっ

男の身体に綺麗なんだっ

綺麗に男も女もねーだろ

引き締まった身体も
細い腰のラインも
透き通った白い肌も
かぁぁぁぁ
全部綺麗だぜ？
そんなにジロジロ見るな！
わかったわかった
まぁこれからいくらでも見れるしな
ぴゃぁぁ
じゃあこっち来いよ
……
ああ

ぴくっ
っ
っっっ…
肌が触れただけなのに
熱くて気持ちが良い…
ぴくっ
ぴくっ
ぁあ
アメジオ
スッ

ちゅっ

ぬる…

ふぅ

ぴくっ

触れられた所全てが熱い

ん…

ちゅ

ん…

ちゅ、

ふ…っ

もぞ

気持ち良い

ちゅ、

もぞ

スリ…

もっと

もっとたくさん触れてほしい

アメジオ
した脱がせて
いか？

ピクッ

……ん

コクッ

スル…

気持ち
いいんだな

勃ってる

言わなくて
いい！

ぴゃっ

何で？

ふ
ふ
ふ
ふ

ふふ

俺も気持ちよかったぜ？

触ってみろよ

スッ

!!

アメジオのせいこんなになっちまった

ピクッ

ピクッ

なぁ

もっと気持ちよくしてくれるか？

お…

ドキ

俺の…

せい…

ドキ

どっ
どうやって？
自分でもしてんだろ？
自分の触るみたいにすればいいから
自分で…
おず…
ドキ
ドキ
そうそう…
いいぞ
くちゅ
くちゅ
ス…

ああ
やべ
ゾクッ…
これすぐイきそ
ホッ
そうか
アメジオも気持ちよくなろるか？
え？
触るぜ
くちゅ…
あっ♥
ビクン

いっ
ちゅー
ちゅー
いつもと全然違うっ
これっ
だめっ
あっ
ぴくっ
くちゅ
まっ
くちゅ
気持ちいいか？
くちゅ
ぴくっ
あっ
あっ
よかった気持ちいいんだな
ぴくっ
あっ
ぴくっ
くちゅ
くちゅ
じゃあこのままイくか
くちゅ
くちゅ
あっ
まっ
本当っ
もぐ
もぐ
だめっ
でっ
ぐりぐりっ♡
ぐりぐりっ♡
ぐりぐりっ♡
でるからっ

ここ外だ
上手にイけたな
んー……ちゃ
ちゃ
ちゃ
イおしけ前…なはしかった
(生)(生)(生)ごぱ…ごぱ…ごぱ…
…!!
…!!
…!!
…!!

ここ

トン

俺はここでイきたいな

ドキッ

っ

っても初めてじゃ入れられないだろうな

だから今日は別の方法で…

待て

初めてではあるが…

準備はできている

は？

その…

男同士の場合は何かと準備が必要らしいし

後ろを使うなら数日かけて慣らす必要があるとのことだった

なのでお前のことを受け入れられるように数日前から準備はしていた

ま…

まじか…

コクッ

ガイ!!

だから大丈夫だ

とい

来てくれ

さっ…

フリードと早く一つになりたい

じゃあ…入れるからな

つぷ…

ぐっ

ぜぇ

ぜぇ

はぁ

はぁ

入った…な

アメジオ大丈夫か？

痛くないか？

痛くはない…

むしろうれしい

！

最愛の相手と一つになることはこんなにも幸せなことなのだな

全てフリードが教えてくれたことだ

感謝する

アメジオ…

俺も嬉しい

ありがとな

アメジオ

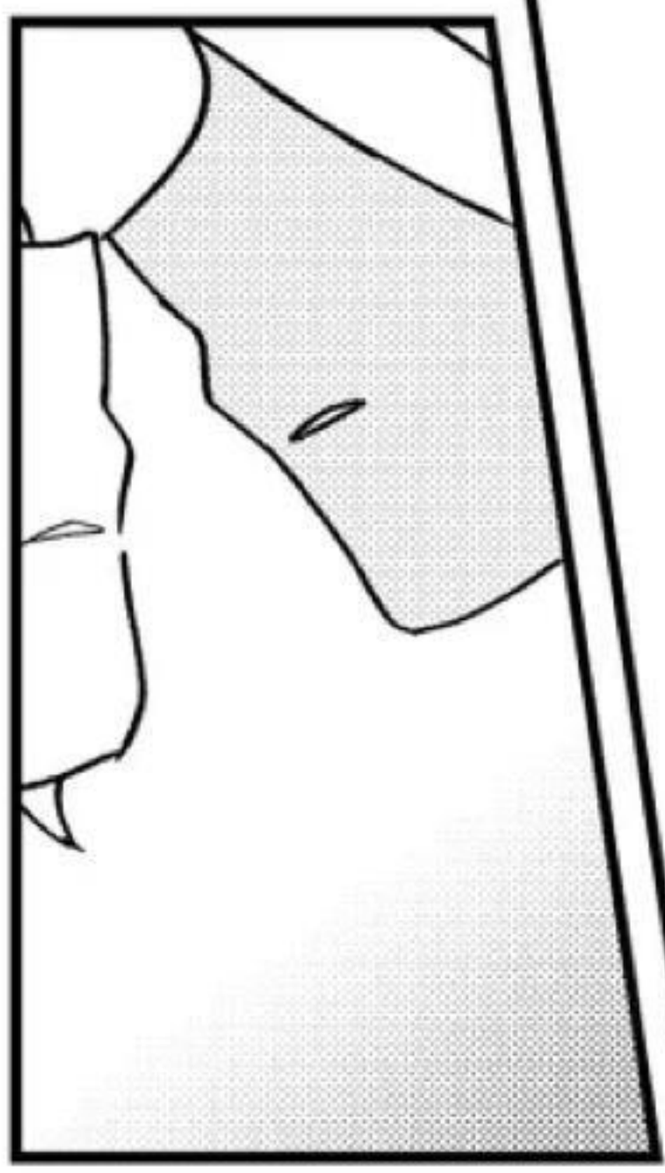

少しずつ動いていくからな

痛かったら言えよ？

ビクッ
ぬるぬる…
あっ
はあっ
あっ
はあっ
あっ
はあっ
はは
はあ
あっ
はあ
アメジオの中気持ち良すぎですぐ出そうだ
フリード

お前のしたいように動いてほしい

は！

は！

俺の中で気持ちよくなってくれ

っ

アメジオっ

ぐい

あっ

はぁっ

はぁっ

はぁっ

あぁ♥

はぁっ

はぁっ

あっ♥

あぁ♥

あっ
ギッ
アメジオ
愛してる
あっ
ギッ
アメジオっ
あっ
ギッ
ギッ
はあっ
ギッ
フリード…っ
キスも
ほしい
ああ
ぎゅっ

ばちゅっ
ばちゅっ
ばちゅっ
ばちゅっ
ばちゅっ
ばちゅっ
ん
ん
気持ちいい
全身でフリードと繋がっている
幸せだ
んっ
ん…ん
んっ

はぁ…っ

わり

アメジオ

もう限界

イきそ

ああ

来てくれ

フリード

イ…く

ビクッ♡

イく

ビクッ♡

ビクッ♡

ぐちゅっ♡

ぐちゅっ♡

ぐちゅっ♡

ギシッ

ドン
ドン
ドン

アメジオ大丈夫か？

ああ少し倦怠感は残るが…

わり最後セーブできなかった

キツかったよな？

ふ…

気にするな

スル…

それよりも勝ったお前と一つになってた幸福感がなっている

アメジオ…
お前とこのような関係になって様々なものを知ることが出来ている
お前といると毎日が刺激の連続だ
これからも俺に色々な世界を見せてくれ
フリード

おしまい

あとがき

こんにちは、初めての方は初めまして、わたなべと申します。この度は拙本をダウンロードいただきありがとうございます。

今回の新刊は、前にツイッターでダラダラと書いてたフリアメキス話の続きでした。最初は1ページめの漫画だけ描きたかったのですがあれよあれよと話が続いてしまい、これは最後まで書き切らなきゃいけない話なのでは…？となり、最終的に初夜ックス本になっちまったという代物でした。いつも大体こんな感じで本を作っております、わたなべです。以後お見知り置きを。

初夜ックスねーーー！！前に一回フリアメ初夜ックスは書いてたのですが、それと内容は駄々かぶりですね！！仕方ない！同じ人間が描いてるんだもの！！なべを！！同じようなもん量産してどうすんじゃいと思われるかもですが、推しカプの初夜ックスは何回書いてもいいよというわたなべ家の家訓がありますので、書かせていただいた次第です。

そして今回、まじで間に合わないと思ったー！ネームは早めに書き終わっていましたが、まぁ遊びまくってててですね…何とか本文はエアブー直前には書き終わりました…本当死ぬかと思った、、、それ故にちょっと雑なページもあるかもですが、ご容赦ください、、

それではまたどこかでお会いしましょう。

奥付

発行日　2024.11.23
発行　にんにくハラミ
発行者　わたなべ

Twitter、ポイピクなどやってます。
(アースグランナー、シンカリオンZ、アニポケがメイン)
→のQRコードより各種リンクページに飛べます。
マシュマロもあるので、一言感想などいただけると嬉しいです！

この本は個人的に作られた非公式ファンブックです。
この本は同好者の間だけで楽しむために作られた二次創作の同人誌です。
原作者様・出版社様とは一切関係ありません。

無断転載・複製・複写・Web上への掲載（SNS・ネットオークション・フリマアプリ含む）は禁止です。
二次創作をご存じない一般の方や、関係者様の目に触れぬようご配慮お願いします。
公共の場での閲覧はご遠慮ください。